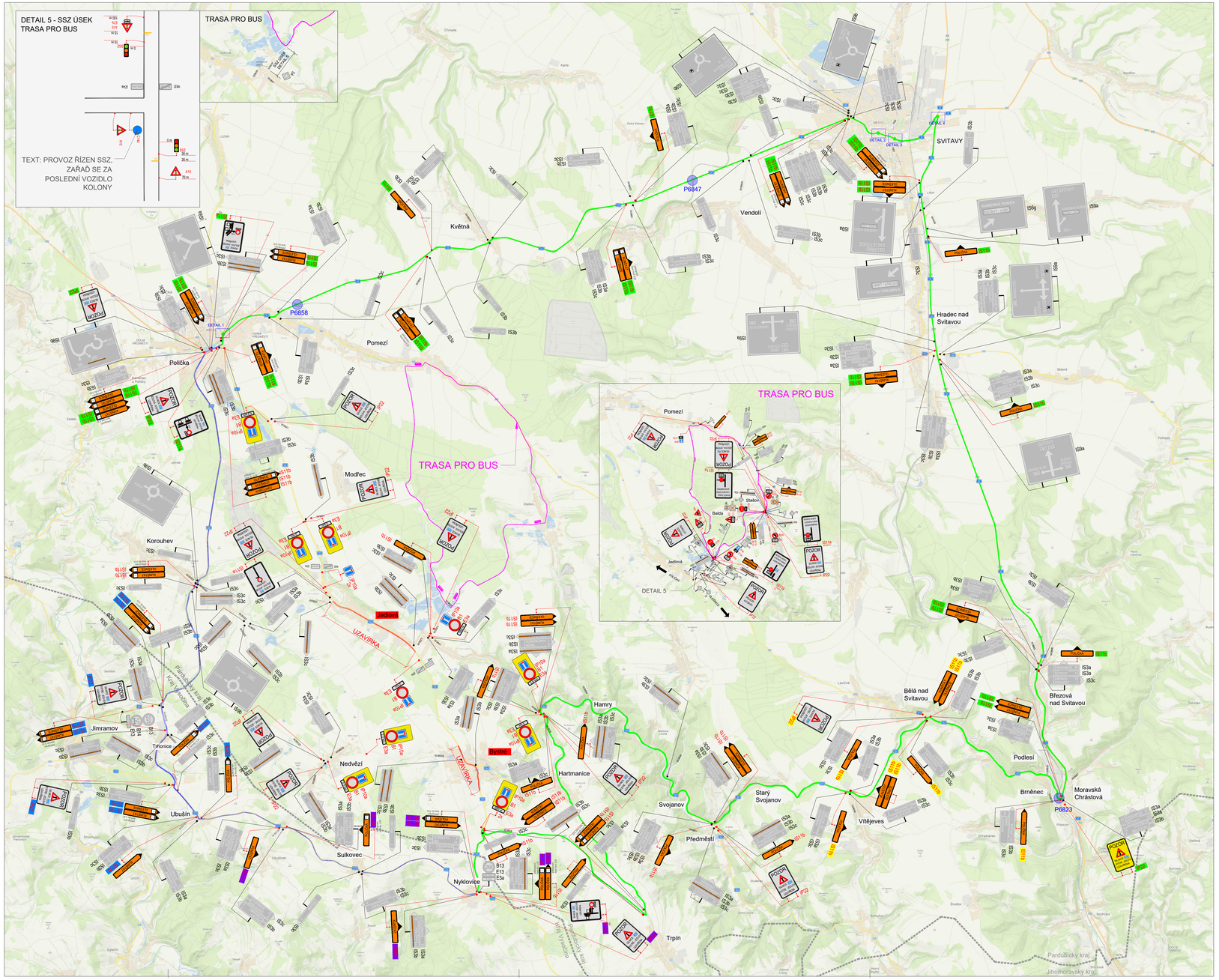

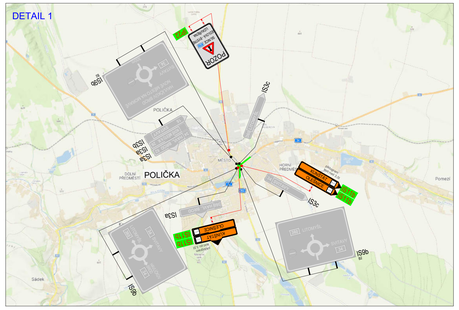

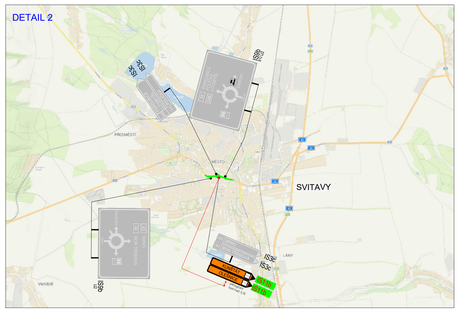

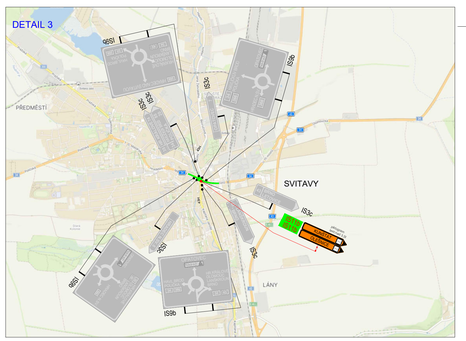

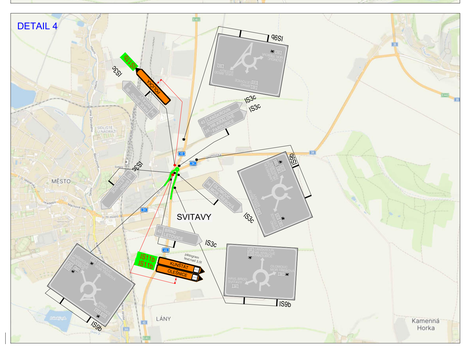

POLICIE ČESKÉ REPUBLIKY - KŘP

Ing. Libor Mazal

Digitálně podepsal Ing. Libor Mazal
Datum: 2026.03.16 13:23:17 +01'00'

PLATNOST TOHOTO VYJÁDŘENÍ JE 1 ROK.

V ..... dne .....

SOUHLASÍME S:
- ☐ PDZ
- ☐ ZUK
- ☐ ČÁSTEČNOU UZAVÍRKOU
- ☐ UZAVÍRKOU S OBJÍZDNOU TRASOU

V ..... dne .....

SITUACE ŠIRŠÍCH VZTAHŮ

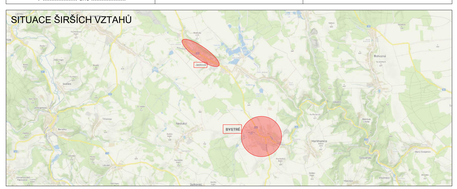

NÁVRH DOPRAVNĚ-INŽENÝRSKÉHO OPATŘENÍ PŘECHODNÉ ÚPRAVY PROVOZU

LEGENDA

- P6 TRVALÉ SVISLÉ DOPRAVNÍ ZNAČENÍ
- P6 DOČASNĚ ZNEPLATNĚNÉ TRVALÉ DOPRAVNÍ ZNAČENÍ
- ŽELEZNIČNÍ PŘEJEZD
- NAVRŽENÉ PŘECHODNÉ DOPRAVNÍ ZNAČENÍ - KÚPK
- NAVRŽENÉ PŘECHODNÉ DOPRAVNÍ ZNAČENÍ - ORP NMNM
- NAVRŽENÉ PŘECHODNÉ DOPRAVNÍ ZNAČENÍ - ORP BYSTŘICE N.P.
- NAVRŽENÉ PŘECHODNÉ DOPRAVNÍ ZNAČENÍ - OPR SVITAVY
- NAVRŽENÉ PŘECHODNÉ DOPRAVNÍ ZNAČENÍ - ORP POLIČKA
- OBJÍZDNÁ TRASA - SMĚR TRHONICE
- OBJÍZDNÁ TRASA - SMĚR ŠVITAVY
- UZAVÍRKA KOMUNIKACE

Použité dopravní značení bude v základní velikosti a s reflexním provedení III / 1.
K návrhu dopravního značení bylo využito TP 65 Zásady pro dopravní značení na pozemních komunikacích.
K návrhu dopravního značení bylo využito TP 66 Zásady pro dopravní značení na pozemních komunikacích.
K návrhu dopravního značení bylo využito TP 85 Zásady pro ochranné dopravní značení na pracovních místě na pozemních komunikacích.
K návrhu dopravního značení bylo využito TP 133 Zásady pro vodorovné dopravní značení na pozemních komunikacích.

VYPRACOVAL: Kateřina Sofková, DiS.	DoZBos s.r.o. Průmyslová 12 680 01 Boskovice tel: dozbos@dozbos.cz www.dozbos.cz	
KONTROLOVAL: Ing. Mgr. Josef Janík		
NÁZEV AKCE: MODERNIZACE SILNICE II/362 JEDLOVÁ - HRANICE KRAJE		DATUM: 03/2026
		FORMÁT: 1155x594
NÁZEV PŘÍLOHY: SITUACE DOPRAVNĚ-INŽENÝRSKÝCH OPATŘENÍ		ČÍSLO ZAKÁZKY: .....
OBSAH: OBJÍZDNÁ TRASA		ČÍSLO PŘÍLOHY: 0.1B