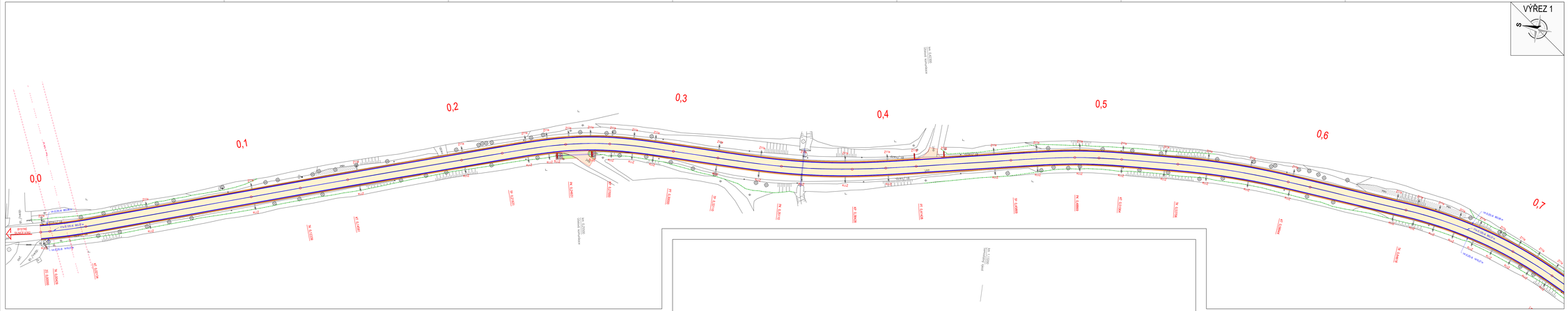


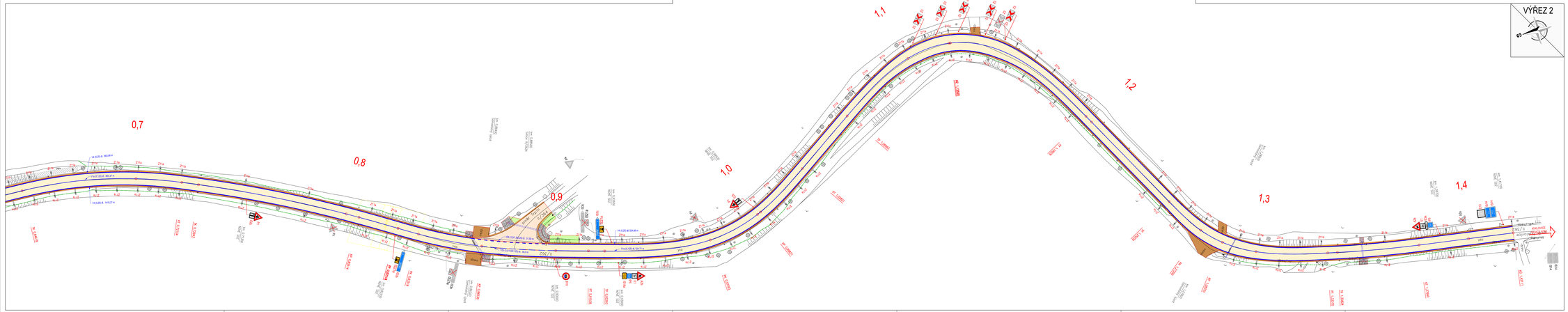

LEGENDA

| STAV | NÁVRH | |
|---|---|---|
| | | ZAMĚŘENÍ - POLOHOPIS |
| | | KATASTR NEMOVITOSTÍ |
| | | HRANY NÁVRHU |
| | | HRANY PROPUSTKŮ |
| | | ZEPROFILACE STÁVAJÍCÍCH PŘÍKOPŮ |
| | | AC KRYT - SILNICE R360 |
| | | AC KRYT - KŘÍŽOVÁNÍ A NAPOJENÍ |
| | | R-MAT, NEPROPUŠNÁ KRAJNICE |
| | | ODLAŽĚNÍ LOMOVÝM KAMENEM |
| | | STÁVAJÍCÍ NALETOVÉ DŘEVINY - DLE POŽADAVKU BEZ ZÁSAHU |
| | | STÁVAJÍCÍ STROMY - DLE POŽADAVKU BEZ ZÁSAHU |
| | | VODOROVNÉ DOPRAVNÍ ZNAČENÍ BARVOU, OBNOVA PLASTEM |

LEGENDA STÁVAJÍCÍCH SÍTÍ:

| | |
|---|---|
| | SILOVÉ VEDENÍ SPOLEČNOSTI ČEZ DISTRIBUCE - VN NAVZDÁLENÍ (OCHRANNÉ PÁSMO 7,0 m) |
| | SILOVÉ VEDENÍ SPOLEČNOSTI ČEZ DISTRIBUCE - VN NAVZDÁLENÍ (OCHRANNÉ PÁSMO 7,0 m) |

| | |
|---|---|
| A2a | SVISLÉ DOPRAVNÍ ZNAČENÍ STÁVAJÍCÍ BEZE ZMĚNY |
| A2b | SVISLÉ DOPRAVNÍ ZNAČENÍ STÁVAJÍCÍ - ODSTRANĚNÍ |
| A2c | SVISLÉ DOPRAVNÍ ZNAČENÍ NOVÉ |
| 21a 21b | SMĚROVÉ SLOUPKY NOVÉ |

V CELÉ DÉLCE DO ZÁKLADNÍHO DÉLKU BUDOU PODÉL STŘEDOVÉ ČÁRY UMÍSTĚNY DOPRAVNÍ KNOFLÍKY S REFLEXNÍM OSVĚTLENÍM.
DOPRAVNÍ KNOFLÍKY BUDOU OBSAŽENY ZALT TP 133.
V PODÉLNÉ PŘERUŠOVANÉ ČÁRE V KAŽDÉ DÉLKE MEZERE, PODÉL SOUVISLÉ PODÉLNÉ ČÁRY BUDOU OBAŽENY PO VZDÁLENOSTI 5 m.

LÉTÁNÍ VZDÁLENOST SMĚROVÝCH SLOUPKŮ:
R = 1 000 m = R<sub>h</sub> ..... 60 m
R = 750 m = R<sub>h</sub> = 900 m ..... 40 m
R = 550 m = R<sub>h</sub> = 650 m ..... 30 m
R = 400 m = R<sub>h</sub> = 500 m ..... 25 m
R<sub>h</sub> = 250 m ..... 15 m

**Miroslav Halamka, DiS.**
Digitální podpis:
10.12.2025 13:27

S–JTSK

Výkresy systém B.p.o.

| | | | |
|---|---|---|---|
| PROJEKTANT: Ing. Adam Tuž | VYPRACOVAL: Ing. Adam Tuž | KONTROLOVAL: Ing. František Kolouch, Ph.D. | ZPRACOVATEL: DSP a.s. |
| INVESTOR: Správa a údržba silnic Pardubického kraje, Dossova 40, Pardubice 530 03 | | | ČÍSLO ZAKÁZKY: / FORMÁT: 16 x A4 |
| ZPRÁVA / OBEC: Pardubický kraj, Bystré | | | |
| STAVBA: SILNICE II/302 BYSTŘE - HR. PK | | | DATUM: 10. 2025 / PARÉ: |
| | | | STUPEŇ: PDPS |
| STAVEBNÍ OBJEKT: IB VYKONNOSTNÍ ČÁST | | | MĚŘÍTKO: 1:500 |
| NÁZEV PŘÍLOHY: SITUACE DOPRAVNÍHO ZNAČENÍ | | | ČÁST: B. / PŘÍL. Č.: 6 |

DSP a.s., Jankovcova 1518/2, 170 00 Praha 7 - Holešovice, DIČ: CZ25134703, Zapsaná v obch. rejstříku, vedeném u Městského soudu v Praze, oddíl B, vložka 7341, tel.: +420 241 087 111, www.dsp.cz, info@dsp.cz